

**GRUPO DE ESTUDOS ESTÚDIO DE
PINTURA APOTHEKE**

Jociele Lampert

Desenvolveu pesquisa como professora visitante no Teachers College na Columbia University na cidade de New York como Bolsista Fulbright (2013), onde realizou estudo intitulado: ARTIST'S DIARY AND PROFESSOR'S DIARY: ROAMINGS ABOUT PAINTING EDUCATION. Doutora em Artes Visuais pela ECA/USP (2009); Mestre em Educação pela UFSM (2005). Possui Graduação em Desenho e Plástica - Bacharelado em Pintura, pela Universidade Federal de Santa Maria (2002) e Graduação em Desenho e Plástica Licenciatura pela Universidade Federal de Santa Maria (2003). Professora Adjunta na Universidade do Estado de Santa Catarina. Foi Coordenadora de Estágio CEART/UDESC (2006-2009); Foi Chefe de Departamento de Artes Visuais DAV/CEART/UDESC (2009-2011); Coordenadora do PIBID/CAPES/UDESC da área de Artes Visuais (2011-2015). Atua no Mestrado em Artes Visuais PPGAV/UDESC na Linha de Pesquisa de Ensino de Arte e na Graduação em Artes Visuais DAV/UDESC. É membro do Grupo de Estudos e Pesquisa em Arte, Educação e Cultura UFSM/CNPq. Membro/Líder do Grupo de Pesquisa Entre Paisagem UDESC/CNPq. Coordenadora do Grupo de Estudos Estúdio de Pintura Apotheke (UDESC). Tem experiência na área de Artes Visuais, atuando principalmente nos seguintes temas: pintura, arte e educação, formação docente. É membro associado da ANPAP. Email: jocielelampert@uol.com.br



Adão Roberto Swatowski

Natural do Rio Grande do Sul, aeronauta aposentado, com graduação em Artes Plásticas pela UDESC. Reside em Florianópolis e dedica-se, principalmente, à pintura e desenho, explorando o veio da abstração geométrica e campos de cor.



Adriane Kirst

Possui Bacharelado e Licenciatura em Artes Plásticas pela Universidade do Estado de Santa Catarina - UDESC, Mestrado em Artes Visuais (Ensino) e atualmente cursa o Doutorado em Artes Visuais (Ensino), também pela Universidade do Estado de Santa Catarina - UDESC. Fez curso de Introdução a Curadoria na Central Sant Martins, University of the Arts London - UAL. Tem experiência na área de Artes Visuais, investigando processos que aproximem as pessoas da arte, atuando em projetos de formação de alunos, professores e públicos. Estuda principalmente os seguintes temas: arte contemporânea, infográficos e ensino de artes visuais por meio da experiência.

Ana Camorlinga

Graduada em Letras e Literaturas (UFSC), professora, encadernadora, tradutora e achou seu prumo nas Artes. Atualmente, cursa Bacharelado em Artes Visuais (UDESC) onde descobriu os desdobramentos da pintura e, especialmente, se diverte na gama de possibilidades de foto-pintura. Foi bolsista do Apotheke de 2014 a 2015.





Ana Carolina Martins Ferreira

Graduanda do curso de Bacharelado em Artes Visuais na Universidade do Estado de Santa Catarina desde 2014 e bolsista de extensão do Grupo de Estudos "Estúdio de Pintura Apotheke", coordenado pela Prof^aDr^a. Jocielle Lampert.

Carolina Ramos Nunes

Sua trajetória vai da sala aula de escolas públicas até instituições culturais. Atualmente é arte educadora da Fundação Cultural Badesc. Estar em contato com a arte e produções contemporâneas é fundamental para desenvolvimento de sua poética. Dentre as técnicas estudadas no Grupo Apotheke, a Cianotipia e Antothypia são aquelas que conversam com sua proposição sobre o vazio e o tempo de inércia na insanidade e a doença.



Daniela Almeida Moreira

Licenciada em Artes Visuais (UDESC) e bacharel em Letras Português/Língua Brasileira de Sinais (UFSC). Possui mestrado pelo Programa de Pós-Graduação em Estudos da Tradução - PGET/UFSC. Participa do Ateliê Alvéolo, da artista Zulma Borges e do grupo ChineseBrushPainting, com o mestre Henry Li. Desenvolve um processo de estudo da pintura com interesse na técnica aquarela, entre outras técnicas do desenho em grafite, giz pastel e carvão, sendo o tema "natureza morta" e "retrato", os assuntos de maior interesse para sua pesquisa. O estudo da aquarela, conduziu a busca do conhecimento sobre os princípios da pintura oriental, introduzindo os conhecimentos da técnica Sumi-ê, que tornou-se objeto de estudo em paralelo com a aquarela.



Denilson Cristiano Antonio

Natural de Campo Mourão/PR. Começou a desenhar muito cedo, estimulado pelo interesse em gibis, os quais costumava copiar e recriar algumas histórias. Aos 22 anos fez seu primeiro curso de Artes pela Prefeitura de Foz de Iguaçu, onde residiu desde seu primeiro ano de vida. Mudou-se para Florianópolis em 2006, onde concluiu o curso de Licenciatura em Artes Visuais, em 2014, na Universidade Estadual de Santa Catarina (UDESC). Atualmente, dedica-se à pintura, ao desenho e curadoria, este último vinculado ao trabalho que desenvolve no Museu Hassis/ Florianópolis.

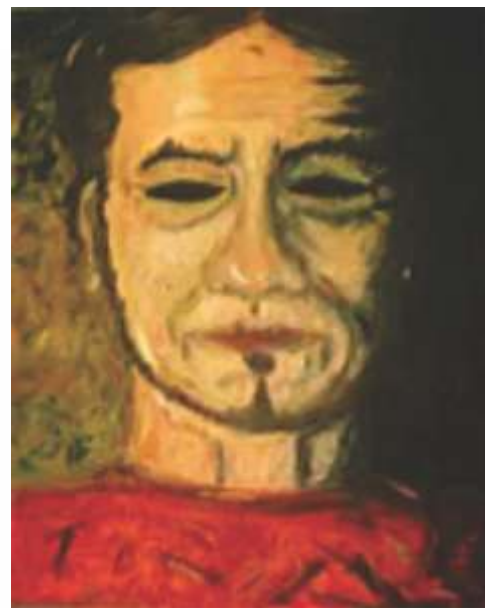

Fabiana Burnato do Amaral

Natural de São Paulo - SP. Cursa atualmente Bacharelado em Artes Visuais na UDESC e traz na bagagem uma graduação não concluída em arquitetura e urbanismo. Sua poética figura entre técnico e lúdico, tendo como principal tema de estudo a cidade e suas relações. É bolsista de extensão do grupo de estudo Apotheke desde 2015.

Fábio Savicki Henschel

Natural de Itaiópolis - SC, graduando do curso de licenciatura em Artes Visuais- UDESC , atualmente bolsista no programa Pibid de Artes Visuais com orientação da Prof.^a Dr.^a Jocielle Lampert.

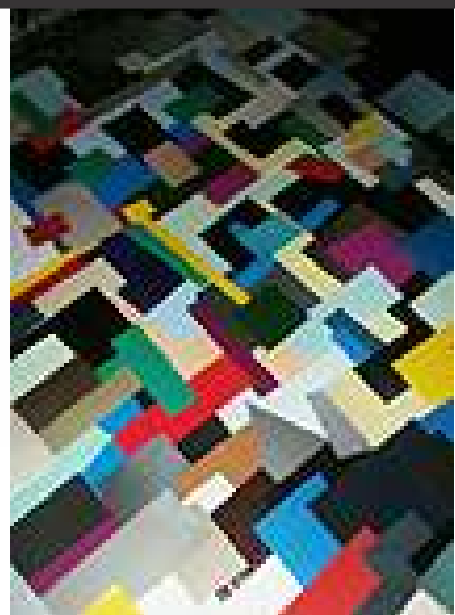

José Carlos da Rocha

Artista plástico, bacharel em Artes Visuais/UDESC, 2013 e bacharel em Ciências Econômicas/UFSC, 1978, além de especialista em Administração Pública/UDESC, 1998, atualmente é Mestrando em Artes Visuais na linha de pesquisa Ensino das Artes Visuais (PPGAV-UDESC). Participa do Projeto "Arte Educação pela pintura: produção artística do artista" e cursou, como aluno especial, a disciplina "Sobre Ser Professor Artista", ministrada pela Prof^a. Dr^a Jocielle Lampert no Programa de Pós-Graduação em Artes Visuais/UDESC, 2014.



Juliano Reis Siqueira

Professor de escultura no curso de Licenciatura em Artes Visuais na Universidade Estadual de Londrina. Doutorando em Artes Visuais (UDESC), Mestre em Educação e Artes (UFMS), Bacharel em Escultura e Licenciado em Desenho e Plástica (UFMS). Coordenador do PIBID/CAPES/UEL Artes Visuais (2012-2015). Atua na Formação de Educadores em Artes Visuais com ênfase em educação não formal e arte pública.

Katia Speck

Fotógrafa, Técnica em Informática e graduanda em Bacharelado de Artes Visuais pela UDESC. Atualmente é bolsista de Iniciação científica do projeto de pesquisa coordenado pela Prof. Dra. Jocielle Lampert.





Luciana Finco Mendonça

Mestre em Artes Visuais/UDESC, tendo desenvolvido sua pesquisa na linha de Ensino das Artes Visuais. Gradou-se em Licenciatura em Artes Visuais/UEL e em Letras/UNESP. Leciona para o Ensino Fundamental II e Médio desde 2007. É membro da Equipe Editorial da Revista Apotheke e integrante dos Projetos de Pesquisa "Formação de Professores de Artes Visuais: sobre o ensino/aprendizagem de pintura" e "Arte Educação pela Pintura: a produção do artista professor", todos coordenados pela Prof^a. Dr^a Jocielle Lampert.



Manuela Siebert

Possui graduação em Artes Visuais pela Universidade do Estado de Santa Catarina (2016). Em 2014 recebeu uma bolsa do governo canadense para realizar um intercâmbio no país, e foi aluna convidada do curso de belas artes da Algoma university na qual foi membro da artist's society e do grupo first generation, e cursou disciplinas avançadas de pintura, gravura e desenho. Possui experiência na área de Artes, com ênfase em Pintura, atuando principalmente nos seguintes temas: estereótipo, ambiguidade, feminino, fantasmagoria, alegoria e fetiche. Sua pesquisa está ligada ao emprego de materiais e processos industriais e mecânicos para a realização de pinturas. Atualmente cursa mestrado em Artes Visuais também na Universidade do Estado de Santa Catarina, na linha de Ensino de Artes visuais sob orientação da Prof^a Dra. Jocielle Lampert. É membro do programa de extensão "Grupo de Pintura Apotheke" e do grupo de pesquisa "Entre Paisagens", ambos coordenados pela Prof^a Dra. Jocielle Lampert, e faz parte da equipe editorial da Revista Apotheke como diagramadora.



Fábio Wosniak

Doutorando em Artes Visuais na linha de pesquisa Ensino das Artes Visuais PPGAV-UDESC, sob orientação da Prof^a.Dr^a. Jocielle Lampert. Mestre em Artes Visuais na linha de Ensino (PPGAV-UDESC). Graduado no curso de Licenciatura em Pedagogia/Supervisão Escolar (FAED/UDESC)



Janaina Schvambach

Possui graduação em Licenciatura Plena em Artes - Habilitação em Desenho e Computação Gráfica pela Universidade Federal de Pelotas e Mestrado em Memória Social e Patrimônio Cultural/UFPEL, com bolsa sanduíche realizada na Universidad de Buenos Aires, Argentina. Atualmente é professora do curso de Publicidade e Propaganda, Artes Visuais, Moda, Arquitetura e Urbanismo, Licenciatura Intercultural Indígena e Produção Audio Visual na Universidade Comunitária da Região de Chapecó - Unochapecó.; coordenadora do curso de Especialização lato senso Ensino da Arte: Perspectivas Contemporâneas/ UNOCHAPECO e coordenadora da área de Artes Visuais do Programa Institucional de Bolsa de Iniciação à Docência - PIBID. Doutoranda em Artes Visuais/ UDESC, Membro/pesquisador do Grupo de Pesquisa Entre Paisagem (UDESC/CNPQ) e integrante do Grupo de Estudos Estúdio de Pintura Apotheke - ambos coordenados pela Profa. Dra. Jocielle Lampert (UDESC). Participa como editor assistente no periódico online Revista Apotheke. Atua nos seguintes temas: arte, fotografia, publicidade e propaganda, produção cultural, memória e patrimônio.

Márcia Amaral de Figueiredo

Formada em Licenciatura em Educação Artística/Artes Plásticas em 1991 pela Faculdade de Artes do Paraná. Especialização em Fundamentos Estéticos de Arte -Educação pela FAP/PR em 1992 e Especialização em História da Arte do Século XX na EMBAP/PR no ano de 2004. Atuou como professora de ensino de arte no ensino fundamental séries iniciais e finais na Rede Municipal de Ensino de Curitiba, período de 1987 até 2014. Frequentou o ateliê permanente de escultura de 1996 até 2006, em Curitiba, sob a orientação da escultora Elizabete Titton. Hoje, participa do programa de Mestrado no Ensino de Artes Visuais na UDESC.



Marisete M. Colbeich

Natural de Cachoeira do Sul/RS, é artista visual, atua como professora efetiva no Estado de Santa Catarina e leciona no curso de Design de Interiores/FATENP. Possui bacharelado e licenciatura em Desenho e Plástica/UFSM; especialização em Mídias na Educação/FURG (2012) e Gestão Educacional/UFSM (2005). Integra o Grupo de Estudos e Pesquisa GEPAEC/UFSM. Tem trabalhos, principalmente, nas áreas de desenho, escultura e cerâmica. Participou de várias exposições individuais e coletivas, bem como salões de artes, tendo recebido menção honrosa no XIII Salão de Inverno de Artes Plásticas de Sant'ana do Livramento/RS, 2001.

Marta Facco

Nasceu no Rio Grande do Sul e formou-se em Artes Plásticas pela UFSM em 2001. Possui diversas exposições individuais, coletivas e participações em salões de arte no RS, PR, SC, SP, BA e Buenos Aires/ARG, com algumas premiações. Atualmente reside em Florianópolis/SC, participa do grupo de pesquisa Estúdio de Pintura Apotheke CEART/UDESC, onde interessa-se pelo sensível dos objetos.



Osmar Yang

Engenheiro Eletricista de profissão, artista plástico graduado em 2013 pelo curso de Artes Visuais da UDESC. Iniciou como autodidata até os anos 80, quando frequentou o curso da pintora Ida Hannemann de Campos na Galeria Cocaco em Curitiba. Após estadia na Europa de 1998 a 2001, onde frequentou oficinas de pintura da Volkshochschule em Munique (Alemanha), e oficina de restauração em Florença (Itália) retornou ao Brasil para Florianópolis. Frequentou ainda oficinas no CIC (Centro Integrado de Cultura) com a artista Patrícia Laus. Em 2011 teve obra selecionada para exposição na mostra de Arte Cibernética (ABCiber) no Centro de Eventos da UFSC.



Rita Eger

Artista visual, natural de Itajaí, SC, vive e trabalha em Florianópolis, SC, Brasil. Mestre em Matemática pela Universidade Federal de Santa Catarina. Bacharel em Artes Plásticas pela Universidade do Estado de Santa Catarina. Sua obra abrange pintura, desenho, instalação, bem como fotografia, arte postal, a palavra e a gravura no campo expandido.



Silvia Carvalho

Artista, mestranda em Artes Visuais e bacharel em Artes Plásticas, UDESC/SC; Criação e Ilustração, EPA/SP; Design de Interiores, Florianópolis/SC. Suas principais mostras são "FUTURO", Salão Nacional de Arte Contemporânea e Novas Tecnologias, Jundiaí/SP; "Concurso de esculturas Criação Scotch", MuBE/SP; "Estações-pinturas ao tempo", Espaço Lindolf Bell, Florianópolis/SC; "De dentro pra fora", MASC, Florianópolis; 20º Salão de Arte, Pinheiros/SP; "Sob a pele", Universidade Alanus/Alemanha & UDESC; Fundação Cultural BADESC, Florianópolis/SC. Ministra oficinas de Pintura, Desenho e Pigmentos Naturais.

Talita Esquivel

Doutoranda em Artes Visuais, UNESP; Mestre em Artes Visuais/ UDESC; Especialista História e Teorias da Arte/ UEL e graduada em Educação Artística/ Artes Plásticas, UFPR. Atualmente é professora de pintura na EMBAP. É artista plástica, dedicando-se à pintura, fotografia e vídeo. Em 2009, realizou residência artística no Centro de Artes CAMAC/França. Participou de diversas exposições, dentre as quais "Arte Como Experiência", Fundação Hassis & UDESC, 2014; "Mostra Lote 7 de Arte Contemporânea", Fundação Hassis, 2013; "Mostra Álbum", BADESC, 2010; "Corpo Grotesco", Museu da Escola da UDESC, 2009; "12º Salão Nacional de Itajaí", 2010; "CAMAC Open Studio", Marnay-sur-Seine/França, 2009; "Suitcase, East Lansing e Chicago", EUA, 2009. Participou do Grupo de Pintura Apotheke até o ano de 2015.



Tharciana Goulart da Silva

Mestranda em Artes Visuais na linha de pesquisa Ensino das Artes Visuais PPGAV-UDESC, sob orientação da Prof.^a Dr.^a Jociele Lampert. Graduada no curso de Licenciatura em Artes Visuais (UDESC). Integrante do grupo de pesquisa "Entre Paisagens" (UDESC/CNPq). individuais e coletivas, bem como salões de artes, tendo recebido menção honrosa no XIII Salão de Inverno de Artes Plásticas de Sant'ana do Livramento/RS, 2001.